

斯里兰卡蓝宝石参考价格指南* (美元/克拉)											
Sri Lanka Sapphire Reference Price Guide* (\$/ct)											
标准参照: (1) 深蓝色; (2) 肉眼难见其内外部特征; (3) 切工良好; (4) 椭圆形。											
Criterion referenced: (1) Deep Blue; (2) Eye clean; (3) Good cutting; (4) Oval shape.											
克拉	1.00克拉 (美元/克拉)		2.00-3.00克拉 (美元/克拉)		5.00克拉 (美元/克拉)		10.00克拉 (美元/克拉)		20.00克拉 (美元/克拉)		
Carat	1.00 ct (\$/ct)		2.00-3.00 ct (\$/ct)		5.00 ct (\$/ct)		10.00 ct (\$/ct)		20.00 ct (\$/ct)		
处理	未热处理	热处理	未热处理	热处理	未热处理	热处理	未热处理	热处理	未热处理	热处理	
Treatment	None	Heat	None	Heat	None	Heat	None	Heat	None	Heat	
2019年	530.40	257.04	2,121.60	1,285.20	3,712.80	2,142.00	8,486.40	4,284.00	15,912.00	8,568.00	
2020年	816.00	367.20	3,264.00	1,856.00	5,712.00	3,060.00	13,056.00	6,120.00	24,480.00	12,240.00	
2021年	1,020.00	459.00	4,080.00	2,295.00	7,140.00	3,825.00	16,320.00	7,650.00	30,600.00	15,300.00	
2022年	1,275.00	765.00	5,100.00	3,825.00	8,925.00	6,375.00	20,400.00	12,750.00	38,250.00	25,500.00	
2023年5月	1,500.00	900.00	6,000.00	4,500.00	10,500.00	7,500.00	24,000.00	15,000.00	45,000.00	30,000.00	

斯里兰卡蓝宝石参考价格指南* (美元/克拉)											
Sri Lanka Sapphire Reference Price Guide* (\$/ct)											
标准参照: (1) 艳蓝色 (商贸颜色术语: 皇家蓝、矢车菊蓝); (2) 肉眼难见其内外部特征; (3) 切工良好; (4) 椭圆形。											
Criterion referenced: (1) Vivid Blue (Trade Color Term: Royal Blue, Cornflower Blue); (2) Eye clean; (3) Good cutting; (4) Oval shape.											
克拉	1.00克拉 (美元/克拉)		2.00-3.00克拉 (美元/克拉)		5.00克拉 (美元/克拉)		10.00克拉 (美元/克拉)		20.00克拉 (美元/克拉)		
Carat	1.00 ct (\$/ct)		2.00-3.00 ct (\$/ct)		5.00 ct (\$/ct)		10.00 ct (\$/ct)		20.00 ct (\$/ct)		
处理	未热处理	热处理	未热处理	热处理	未热处理	热处理	未热处理	热处理	未热处理	热处理	
Treatment	None	Heat	None	Heat	None	Heat	None	Heat	None	Heat	
2019年	509.18	248.47	2,015.52	1,199.52	3,606.72	2,056.32	8,274.24	4,198.32	14,851.20	8,139.60	
2020年	783.36	354.96	3,100.80	1,713.60	5,548.80	2,937.60	12,729.60	5,997.60	22,848.00	11,628.00	
2021年	979.20	443.70	3,876.00	2,142.00	6,936.00	3,672.00	15,912.00	7,497.00	28,560.00	14,535.00	
2022年	1,224.00	739.50	4,845.00	3,570.00	8,670.00	6,120.00	19,890.00	12,495.00	35,700.00	24,225.00	
2023年5月	1,440.00	870.00	5,700.00	4,200.00	10,200.00	7,200.00	23,400.00	14,700.00	42,000.00	28,500.00	

斯里兰卡蓝宝石参考价格指南* (美元/克拉)											
Sri Lanka Sapphire Reference Price Guide* (\$/ct)											
标准参照: (1) 浓蓝色 (商贸颜色术语: 皇家蓝、矢车菊蓝); (2) 肉眼难见其内外部特征; (3) 切工良好; (4) 椭圆形。											
Criterion referenced: (1) Intense Blue (Trade Color Term: Royal Blue, Cornflower Blue); (2) Eye clean; (3) Good cutting; (4) Oval shape.											
克拉	1.00克拉 (美元/克拉)		2.00-3.00克拉 (美元/克拉)		5.00克拉 (美元/克拉)		10.00克拉 (美元/克拉)		20.00克拉 (美元/克拉)		
Carat	1.00 ct (\$/ct)		2.00-3.00 ct (\$/ct)		5.00 ct (\$/ct)		10.00 ct (\$/ct)		20.00 ct (\$/ct)		
处理	未热处理	热处理	未热处理	热处理	未热处理	热处理	未热处理	热处理	未热处理	热处理	
Treatment	None	Heat	None	Heat	None	Heat	None	Heat	None	Heat	
2019年	477.36	239.90	1,909.44	1,113.84	3,394.56	1,970.64	8,062.08	4,112.64	13,790.40	7,711.20	
2020年	734.40	342.72	2,937.60	1,591.20	5,222.40	2,815.20	12,403.20	5,875.20	21,216.00	11,016.00	
2021年	918.00	428.40	3,672.00	1,989.00	6,528.00	3,519.00	15,504.00	7,344.00	26,520.00	13,770.00	
2022年	1,147.50	714.00	4,590.00	3,315.00	8,160.00	5,865.00	19,380.00	12,240.00	33,150.00	22,950.00	
2023年5月	1,350.00	840.00	5,400.00	3,900.00	9,600.00	6,900.00	22,800.00	14,400.00	39,000.00	27,000.00	

斯里兰卡蓝宝石参考价格指南* (美元/克拉)											
Sri Lanka Sapphire Reference Price Guide* (\$/ct)											
标准参照: (1) 蓝色; (2) 肉眼难见其内外部特征; (3) 切工良好; (4) 椭圆形。											
Criterion referenced: (1) Blue; (2) Eye clean; (3) Good cutting; (4) Oval shape.											
克拉	1.00克拉 (美元/克拉)		2.00-3.00克拉 (美元/克拉)		5.00克拉 (美元/克拉)		10.00克拉 (美元/克拉)		20.00克拉 (美元/克拉)		
Carat	1.00 ct (\$/ct)		2.00-3.00 ct (\$/ct)		5.00 ct (\$/ct)		10.00 ct (\$/ct)		20.00 ct (\$/ct)		
处理	未热处理	热处理	未热处理	热处理	未热处理	热处理	未热处理	热处理	未热处理	热处理	
Treatment	None	Heat	None	Heat	None	Heat	None	Heat	None	Heat	
2019年	477.36	231.34	1,803.36	1,028.16	3,182.40	1,713.60	7,849.92	4,026.96	12,729.60	6,854.40	
2020年	734.40	330.48	2,774.40	1,468.80	4,896.00	2,448.00	12,076.80	5,752.80	19,584.00	9,792.00	
2021年	918.00	413.10	3,468.00	1,836.00	6,120.00	3,060.00	15,096.00	7,191.00	24,480.00	12,240.00	
2022年	1,147.50	688.50	4,335.00	3,060.00	7,650.00	5,100.00	18,870.00	11,985.00	30,600.00	20,400.00	
2023年5月	1,350.00	810.00	5,100.00	3,600.00	9,000.00	6,000.00	22,200.00	14,100.00	36,000.00	24,000.00	

斯里兰卡蓝宝石参考价格指南* (美元/克拉)											
Sri Lanka Sapphire Reference Price Guide* (\$/ct)											
标准参照: (1) 淡蓝色; (2) 肉眼难见其内外部特征; (3) 切工良好; (4) 椭圆形。											
Criterion referenced: (1) Light Blue; (2) Eye clean; (3) Good cutting; (4) Oval shape.											
克拉	1.00克拉 (美元/克拉)		2.00-3.00克拉 (美元/克拉)		5.00克拉 (美元/克拉)		10.00克拉 (美元/克拉)		20.00克拉 (美元/克拉)		
Carat	1.00 ct (\$/ct)		2.00-3.00 ct (\$/ct)		5.00 ct (\$/ct)		10.00 ct (\$/ct)		20.00 ct (\$/ct)		
处理	未热处理	热处理	未热处理	热处理	未热处理	热处理	未热处理	热处理	未热处理	热处理	
Treatment	None	Heat	None	Heat	None	Heat	None	Heat	None	Heat	
2019年	424.32	214.20	1,591.20	942.48	2,652.00	1,713.60	7,425.60	3,855.60	10,608.00	5,140.80	
2020年	652.80	306.00	2,448.00	1,346.40	4,080.00	2,448.00	11,424.00	5,908.00	16,320.00	7,344.00	
2021年	816.00	382.50	3,060.00	1,683.00	5,100.00	3,060.00	14,280.00	6,885.00	20,400.00	9,180.00	
2022年	1,020.00	637.50	3,825.00	2,805.00	6,375.00	5,100.00	17,850.00	11,475.00	25,500.00	15,300.00	
2023年5月	1,200.00	750.00	4,500.00	3,300.00	7,500.00	6,000.00	21,000.00	13,500.00	30,000.00	18,000.00	

蓝宝石参考价格指南* 第一部分

SAPPHIRE REFERENCE PRICE GUIDE* PART ONE

1.00-20.00克拉·产地斯里兰卡·美元 人民币 泰铢·2023年上半年刊
1.00-20.00 CT. : SRI LANKA : USD RMB THB : 2023 1H ISSUE

- *
1. 本《指南》的计算基于2023年5月30日的美元 (\$)、人民币 (¥) 和泰铢 (฿) 的汇率。
2. 本《指南》适用于原产地为斯里兰卡的椭圆形蓝宝石原石，其切工良好，内部和外部特征不易用肉眼观察到。
3. 颜色分级标准遵循中国国家标准 GB/T 32862《蓝宝石分级》。
1. The Guide is calculated based on the exchange rates of May 30, 2023, for USD (\$), CNY (¥), and THB (฿).
2. The Guide is applicable to unmounted oval-shaped sapphires originating from Sri Lanka with a good cut, where internal and external features are not easily visible to the naked eye.
3. The color grading standard follows the Chinese national standard GB/T 32862 "Sapphire Grading".

斯里兰卡蓝宝石参考价格指南* (人民币/克拉)											
Sri Lanka Sapphire Reference Price Guide* (¥/ct)											
标准参照: (1) 深蓝色; (2) 肉眼难见其内外特征; (3) 切工良好; (4) 椭圆形。 Criterion referenced: (1) Deep Blue; (2) Eye clean; (3) Good cutting; (4) Oval shape.											
克拉 Carat	1.00克拉 (人民币/克拉) 1.00 ct (¥/ct)		2.00-3.00克拉 (人民币/克拉) 2.00-3.00 ct (¥/ct)		5.00克拉 (人民币/克拉) 5.00 ct (¥/ct)		10.00克拉 (人民币/克拉) 10.00 ct (¥/ct)		20.00克拉 (人民币/克拉) 20.00 ct (¥/ct)		
	处理 Treatment	未热处理 None	热处理 Heat	未热处理 None	热处理 Heat	未热处理 None	热处理 Heat	未热处理 None	热处理 Heat	未热处理 None	
2019年	3,718.10	1,801.85	14,872.42	9,009.25	26,026.73	15,015.42	59,489.66	30,030.84	111,543.12	60,061.68	
2020年	5,720.16	2,574.07	22,880.64	12,870.36	40,041.12	21,450.60	81,522.56	42,801.20	171,604.80	85,802.40	
2021年	7,150.20	3,217.99	28,600.80	16,087.95	50,051.40	26,813.25	114,403.20	53,626.50	214,506.00	107,253.00	
2022年	8,937.75	5,362.65	35,751.00	26,813.25	62,564.25	44,688.75	143,004.00	89,377.50	268,132.50	178,755.00	
2023年5月	10,515.00	6,309.00	42,060.00	31,545.00	73,605.00	52,575.00	168,240.00	105,150.00	315,450.00	210,300.00	

斯里兰卡蓝宝石参考价格指南* (人民币/克拉)											
Sri Lanka Sapphire Reference Price Guide* (¥/ct)											
标准参照: (1) 艳蓝色 (商贸颜色术语: 皇家蓝、矢车菊蓝); (2) 肉眼难见其内外特征; (3) 切工良好; (4) 椭圆形。 Criterion referenced: (1) Vivid Blue (Trade Color Term: Royal Blue, Cornflower Blue); (2) Eye clean; (3) Good cutting; (4) Oval shape.											
克拉 Carat	1.00克拉 (人民币/克拉) 1.00 ct (¥/ct)		2.00-3.00克拉 (人民币/克拉) 2.00-3.00 ct (¥/ct)		5.00克拉 (人民币/克拉) 5.00 ct (¥/ct)		10.00克拉 (人民币/克拉) 10.00 ct (¥/ct)		20.00克拉 (人民币/克拉) 20.00 ct (¥/ct)		
	处理 Treatment	未热处理 None	热处理 Heat	未热处理 None	热处理 Heat	未热处理 None	热处理 Heat	未热处理 None	热处理 Heat	未热处理 None	
2019年	3,569.38	1,741.79	14,128.80	8,408.64	25,283.11	14,414.80	58,002.42	29,430.22	104,106.91	57,058.60	
2020年	5,491.35	2,485.27	21,736.61	12,012.34	38,897.09	20,592.38	89,234.50	42,043.18	160,164.48	81,512.28	
2021年	6,864.19	3,110.34	27,170.76	15,015.42	48,621.36	25,740.72	111,543.12	52,553.97	200,205.60	101,890.33	
2022年	8,590.24	5,183.90	33,963.45	25,025.70	60,776.70	42,901.20	139,428.90	87,589.95	250,257.00	169,817.25	
2023年5月	10,094.40	6,098.70	39,957.00	29,442.00	71,502.00	50,472.00	164,034.00	103,047.00	294,420.00	199,785.00	

斯里兰卡蓝宝石参考价格指南* (人民币/克拉)											
Sri Lanka Sapphire Reference Price Guide* (¥/ct)											
标准参照: (1) 浓蓝色 (商贸颜色术语: 皇家蓝、矢车菊蓝); (2) 肉眼难见其内外特征; (3) 切工良好; (4) 椭圆形。 Criterion referenced: (1) Intense Blue (Trade Color Term: Royal Blue, Cornflower Blue); (2) Eye clean; (3) Good cutting; (4) Oval shape.											
克拉 Carat	1.00克拉 (人民币/克拉) 1.00 ct (¥/ct)		2.00-3.00克拉 (人民币/克拉) 2.00-3.00 ct (¥/ct)		5.00克拉 (人民币/克拉) 5.00 ct (¥/ct)		10.00克拉 (人民币/克拉) 10.00 ct (¥/ct)		20.00克拉 (人民币/克拉) 20.00 ct (¥/ct)		
	处理 Treatment	未热处理 None	热处理 Heat	未热处理 None	热处理 Heat	未热处理 None	热处理 Heat	未热处理 None	热处理 Heat	未热处理 None	
2019年	3,346.29	1,691.73	13,385.17	7,808.02	23,795.87	13,814.19	56,515.18	28,829.61	96,670.70	54,055.51	
2020年	5,148.14	2,402.47	20,592.38	11,154.31	36,608.02	19,734.55	86,946.43	41,185.15	148,724.16	77,222.16	
2021年	6,435.18	3,003.08	25,740.72	13,942.89	45,761.28	24,668.19	108,683.04	51,481.44	185,905.20	96,527.70	
2022年	8,043.99	5,005.14	32,175.90	23,235.15	57,201.60	41,113.65	135,853.80	85,802.40	232,351.50	160,879.50	
2023年5月	9,463.50	5,888.40	37,854.00	27,339.00	67,296.00	48,369.00	139,828.00	100,944.00	273,390.00	189,270.00	

斯里兰卡蓝宝石参考价格指南* (人民币/克拉)											
Sri Lanka Sapphire Reference Price Guide* (¥/ct)											
标准参照: (1) 蓝色; (2) 肉眼难见其内外特征; (3) 切工良好; (4) 椭圆形。 Criterion referenced: (1) Blue; (2) Eye clean; (3) Good cutting; (4) Oval shape.											
克拉 Carat	1.00克拉 (人民币/克拉) 1.00 ct (¥/ct)		2.00-3.00克拉 (人民币/克拉) 2.00-3.00 ct (¥/ct)		5.00克拉 (人民币/克拉) 5.00 ct (¥/ct)		10.00克拉 (人民币/克拉) 10.00 ct (¥/ct)		20.00克拉 (人民币/克拉) 20.00 ct (¥/ct)		
	处理 Treatment	未热处理 None	热处理 Heat	未热处理 None	热处理 Heat	未热处理 None	热处理 Heat	未热处理 None	热处理 Heat	未热处理 None	
2019年	3,346.29	1,621.67	12,641.55	7,207.40	22,308.62	12,012.34	55,027.94	28,228.99	89,234.50	48,049.34	
2020年	5,148.14	2,316.66	19,448.54	10,296.29	34,320.96	17,160.48	84,658.37	40,327.13	137,283.84	68,641.92	
2021年	6,435.18	2,895.83	24,310.68	12,870.36	42,901.20	21,450.60	105,822.96	50,408.91	171,604.80	85,802.40	
2022年	8,043.99	4,826.39	30,388.35	21,450.60	53,626.50	35,751.00	132,278.70	84,014.85	214,506.00	143,004.00	
2023年5月	9,463.50	5,678.10	35,751.00	25,236.00	63,090.00	42,060.00	155,622.00	98,841.00	232,360.00	168,240.00	

斯里兰卡蓝宝石参考价格指南* (人民币/克拉)											
Sri Lanka Sapphire Reference Price Guide* (¥/ct)											
标准参照: (1) 淡蓝色; (2) 肉眼难见其内外特征; (3) 切工良好; (4) 椭圆形。 Criterion referenced: (1) Light Blue; (2) Eye clean; (3) Good cutting; (4) Oval shape.											
克拉 Carat	1.00克拉 (人民币/克拉) 1.00 ct (¥/ct)		2.00-3.00克拉 (人民币/克拉) 2.00-3.00 ct (¥/ct)		5.00克拉 (人民币/克拉) 5.00 ct (¥/ct)		10.00克拉 (人民币/克拉) 10.00 ct (¥/ct)		20.00克拉 (人民币/克拉) 20.00 ct (¥/ct)		
	处理 Treatment	未热处理 None	热处理 Heat	未热处理 None	热处理 Heat	未热处理 None	热处理 Heat	未热处理 None	热处理 Heat	未热处理 None	
2019年	2,974.48	1,501.34	11,154.31	6,606.78	18,590.52	12,012.34	52,053.46	27,027.76	74,362.08	36,037.01	
2020年	4,576.13	2,145.06	17,160.48	9,438.26	28,600.80	17,160.48	80,082.24	35,611.08	114,403.20	51,481.44	
2021年	5,720.16	2,681.33	21,450.60	11,797.83	35,751.00	21,450.60	100,102.80	48,263.85	143,004.00	64,351.80	
2022年	7,150.20	4,468.88	26,813.25	19,663.05	44,688.75	35,751.00	125,128.50	80,439.75	178,755.00	107,253.00	
2023年5月	8,412.00	5,287.50	31,545.00	23,133.00	52,575.00	42,060.00	147,210.00	94,635.00	210,300.00	126,180.00	

斯里兰卡蓝宝石参考价格指南* (泰铢/克拉)											
Sri Lanka Sapphire Reference Price Guide* (฿/ct)											
标准参照: (1) 深蓝色; (2) 肉眼难见其内外特征; (3) 切工良好; (4) 椭圆形。 Criterion referenced: (1) Deep Blue; (2) Eye clean; (3) Good cutting; (4) Oval shape.											
克拉 Carat	1.00克拉 (泰铢/克拉) 1.00 ct (฿/ct)		2.00-3.00克拉 (泰铢/克拉) 2.00-3.00 ct (฿/ct)		5.00克拉 (泰铢/克拉) 5.00 ct (฿/ct)		10.00克拉 (泰铢/克拉) 10.00 ct (฿/ct)		20.00克拉 (泰铢/克拉) 20.00 ct (฿/ct)		
处理 Treatment	未热处理 None	热处理 Heat	未热处理 None	热处理 Heat	未热处理 None	热处理 Heat	未热处理 None	热处理 Heat	未热处理 None	热处理 Heat	
2019年	18,314.71	8,875.59	73,288.85	44,377.96	128,202.98	73,963.26	293,038.39	147,926.52	549,441.36	295,853.04	
2020年	28,176.48	12,679.42	112,705.92	63,397.08	197,235.36	105,661.80	450,823.68	211,323.60	845,294.40	422,647.20	
2021年	35,220.60	15,849.27	140,882.40	79,246.35	246,544.20	132,077.25	563,529.60	264,134.50	1,056,618.00	528,309.00	
2022年	44,025.75	26,415.45	176,103.00	132,077.25	308,180.25	202,128.75	704,412.00	440,257.50	1,320,772.50	880,513.00	
2023年5月	51,795.00	31,077.00	207,180.00	155,385.00	362,565.00	238,975.00	828,720.00	517,950.00	1,553,550.00	1,035,900.00	

斯里兰卡蓝宝石参考价格指南* (泰铢/克拉)											
Sri Lanka Sapphire Reference Price Guide* (฿/ct)											
标准参照: (1) 艳蓝色 (商贸颜色术语: 皇家蓝、矢车菊蓝); (2) 肉眼难见其内外特征; (3) 切工良好; (4) 椭圆形。 Criterion referenced: (1) Vivid Blue (Trade Color Term: Royal Blue, Cornflower Blue); (2) Eye clean; (3) Good cutting; (4) Oval shape.											
克拉 Carat	1.00克拉 (泰铢/克拉) 1.00 ct (฿/ct)		2.00-3.00克拉 (泰铢/克拉) 2.00-3.00 ct (฿/ct)		5.00克拉 (泰铢/克拉) 5.00 ct (฿/ct)		10.00克拉 (泰铢/克拉) 10.00 ct (฿/ct)		20.00克拉 (泰铢/克拉) 20.00 ct (฿/ct)		
处理 Treatment	未热处理 None	热处理 Heat	未热处理 None	热处理 Heat	未热处理 None	热处理 Heat	未热处理 None	热处理 Heat	未热处理 None	热处理 Heat	
2019年	17,582.12	8,579.74	69,595.91	41,419.43	124,540.04	71,004.73	285,709.51	144,967.99	512,811.94	281,060.39	
2020年	27,049.42	12,256.77	107,070.62	59,170.61	191,600.06	101,435.33	439,553.09	207,097.13	788,941.44	401,514.84	
2021年	33,811.78	15,320.96	133,838.28	73,963.26	239,500.08	126,794.16	549,441.36	258,871.41	986,176.80	501,893.55	
2022年	42,264.72	25,534.94	167,297.85	123,272.10	299,375.10	211,323.60	696,801.70	431,432.35	1,232,721.00	836,489.25	
2023年5月	49,723.20	30,041.10	196,521.00	145,026.00	352,206.00	248,616.00	808,002.00	507,591.00	1,450,260.00	984,105.00	

斯里兰卡蓝宝石参考价格指南* (泰铢/克拉)											
Sri Lanka Sapphire Reference Price Guide* (฿/ct)											
标准参照: (1) 浓蓝色 (商贸颜色术语: 皇家蓝、矢车菊蓝); (2) 肉眼难见其内外特征; (3) 切工良好; (4) 椭圆形。 Criterion referenced: (1) Intense Blue (Trade Color Term: Royal Blue, Cornflower Blue); (2) Eye clean; (3) Good cutting; (4) Oval shape.											
克拉 Carat	1.00克拉 (泰铢/克拉) 1.00 ct (฿/ct)		2.00-3.00克拉 (泰铢/克拉) 2.00-3.00 ct (฿/ct)		5.00克拉 (泰铢/克拉) 5.00 ct (฿/ct)		10.00克拉 (泰铢/克拉) 10.00 ct (฿/ct)		20.00克拉 (泰铢/克拉) 20.00 ct (฿/ct)		
处理 Treatment	未热处理 None	热处理 Heat	未热处理 None	热处理 Heat	未热处理 None	热处理 Heat	未热处理 None	热处理 Heat	未热处理 None	热处理 Heat	
2019年	16,483.24	8,283.89	65,932.96	38,460.90	117,214.16	68,046.20	278,383.62	142,009.46	476,182.51	266,267.74	
2020年	25,358.83	11,834.12	101,435.33	54,944.14	180,329.47	97,208.86	428,282.50	202,870.66	732,588.48	380,382.48	
2021年	31,698.54	14,792.65	126,794.16	69,680.17	225,411.84	121,511.07	535,353.12	253,598.32	915,735.50	475,478.10	
2022年	39,623.18	24,654.42	158,492.70	114,466.95	282,518.45	202,518.45	669,191.40	422,647.20	1,144,669.50	792,463.50	
2023年5月	46,615.80	29,005.20	186,462.00	134,667.00	331,488.00	238,257.00	787,284.00	497,232.00	1,346,670.00	932,310.00	

斯里兰卡蓝宝石参考价格指南* (泰铢/克拉)											
Sri Lanka Sapphire Reference Price Guide* (฿/ct)											
标准参照: (1) 蓝色; (2) 肉眼难见其内外特征; (3) 切工良好; (4) 椭圆形。 Criterion referenced: (1) Blue; (2) Eye clean; (3) Good cutting; (4) Oval shape.											
克拉 Carat	1.00克拉 (泰铢/克拉) 1.00 ct (฿/ct)		2.00-3.00克拉 (泰铢/克拉) 2.00-3.00 ct (฿/ct)		5.00克拉 (泰铢/克拉) 5.00 ct (฿/ct)		10.00克拉 (泰铢/克拉) 10.00 ct (฿/ct)		20.00克拉 (泰铢/克拉) 20.00 ct (฿/ct)		
处理 Treatment	未热处理 None	热处理 Heat	未热处理 None	热处理 Heat	未热处理 None	热处理 Heat	未热处理 None	热处理 Heat	未热处理 None	热处理 Heat	
2019年	16,483.24	7,988.03	62,270.02	35,502.36	109,888.27	59,170.61	271,057.74	139,050.93	439,553.09	236,682.43	
2020年	25,358.83	11,411.47	95,800.03	50,717.66	169,058.88	84,529.44	417,011.90	198,644.18	676,235.32	338,117.76	
2021年	31,698.54	14,264.34	119,750.04	63,397.08	211,323.60	105,661.80	521,264.88	248,308.23	845,294.40	422,647.20	
2022年	39,623.18	23,773.91	149,687.55	105,661.80	264,154.50	176,103.00	651,581.10	413,842.05	1,056,618.00	704,412.00	
2023年5月	46,615.80	27,969.30	176,103.00	124,308.00	310,770.00	207,180.00	766,866.00	486,873.00	1,243,080.00	828,720.00	

斯里兰卡蓝宝石参考价格指南* (泰铢/克拉)											
Sri Lanka Sapphire Reference Price Guide* (฿/ct)											
标准参照: (1) 浅蓝色; (2) 肉眼难见其内外特征; (3) 切工良好; (4) 椭圆形。 Criterion referenced: (1) Light Blue; (2) Eye clean; (3) Good cutting; (4) Oval shape.											
克拉 Carat	1.00克拉 (泰铢/克拉) 1.00 ct (฿/ct)		2.00-3.00克拉 (泰铢/克拉) 2.00-3.00 ct (฿/ct)		5.00克拉 (泰铢/克拉) 5.00 ct (฿/ct)		10.00克拉 (泰铢/克拉) 10.00 ct (฿/ct)		20.00克拉 (泰铢/克拉) 20.00 ct (฿/ct)		
处理 Treatment	未热处理 None	热处理 Heat	未热处理 None	热处理 Heat	未热处理 None	热处理 Heat	未热处理 None	热处理 Heat	未热处理 None	热处理 Heat	
2019年	14,651.77	7,396.33	54,944.14	32,543.83	91,573.56	59,170.61	256,405.97	133,133.87	366,294.24	177,511.82	
2020年	22,541.18	10,566.18	84,529.44	46,491.19	140,882.40	84,529.44	394,470.72	190,191.24	563,529.60	293,588.32	
2021年	28,176.48	13,207.73	105,661.80	58,113.99	176,103.00	105,661.80	493,088.40	237,739.05	704,412.00	316,985.40	
2022年	35,220.60	22,012.88	132,077.25	96,856.65	220,128.75	176,103.00	616,360.50	396,231.75	880,515.00	528,309.00	
2023年5月	41,436.00	25,897.50	155,385.00	113,949.00	258,975.00	207,180.00	725,130.00	466,155.00	1,035,900.00	621,540.00	

非洲蓝宝石参考价格指南* (美元/克拉)
Africa Sapphire Reference Price Guide* (\$/ct)

标准参照: (1) 深蓝色; (2) 肉眼难见其内外部特征; (3) 切工良好; (4) 椭圆形。
Criteria referenced: (1) Deep Blue; (2) Eye clean; (3) Good cutting; (4) Oval shape.

克拉 Carat	1.00克拉 (美元/克拉) 1.00 ct (\$/ct)		2.00-3.00克拉 (美元/克拉) 2.00-3.00 ct (\$/ct)		5.00克拉 (美元/克拉) 5.00 ct (\$/ct)		10.00克拉 (美元/克拉) 10.00 ct (\$/ct)		20.00克拉 (美元/克拉) 20.00 ct (\$/ct)	
	未经热处理 None	热处理 Heat	未经热处理 None	热处理 Heat	未经热处理 None	热处理 Heat	未经热处理 None	热处理 Heat	未经热处理 None	热处理 Heat
2019年	477.36	239.90	1,909.44	1,113.84	3,182.40	1,713.60	7,425.60	3,427.20	10,608.00	6,854.40
2020年	734.40	342.72	2,937.60	1,591.20	4,896.00	2,448.00	11,424.00	4,896.00	16,320.00	9,792.00
2021年	918.00	428.40	3,672.00	1,989.00	6,120.00	3,060.00	14,280.00	6,120.00	20,400.00	12,240.00
2022年	1,147.50	714.00	4,590.00	3,315.00	7,650.00	5,100.00	17,850.00	10,200.00	25,500.00	20,400.00
2023年5月	1,350.00	840.00	5,400.00	3,900.00	9,000.00	6,000.00	21,000.00	12,000.00	30,000.00	24,000.00

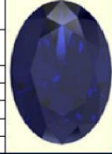

非洲蓝宝石参考价格指南* (美元/克拉)
Africa Sapphire Reference Price Guide* (\$/ct)

标准参照: (1) 艳蓝色 (商贸易色术语: 皇家蓝、矢车菊蓝); (2) 肉眼难见其内外部特征; (3) 切工良好; (4) 椭圆形。
Criteria referenced: (1) Vivid Blue (Trade Color Term: Royal Blue, Cornflower Blue); (2) Eye clean; (3) Good cutting; (4) Oval shape.

克拉 Carat	1.00克拉 (美元/克拉) 1.00 ct (\$/ct)		2.00-3.00克拉 (美元/克拉) 2.00-3.00 ct (\$/ct)		5.00克拉 (美元/克拉) 5.00 ct (\$/ct)		10.00克拉 (美元/克拉) 10.00 ct (\$/ct)		20.00克拉 (美元/克拉) 20.00 ct (\$/ct)	
	未经热处理 None	热处理 Heat	未经热处理 None	热处理 Heat	未经热处理 None	热处理 Heat	未经热处理 None	热处理 Heat	未经热处理 None	热处理 Heat
2019年	466.75	231.34	1,909.44	1,028.16	2,970.24	1,627.92	7,213.44	3,255.84	9,547.20	5,897.60
2020年	718.08	330.48	2,937.60	1,468.80	4,569.60	2,325.60	11,097.60	4,651.20	14,688.00	8,568.00
2021年	897.60	413.10	3,672.00	1,836.00	5,712.00	2,907.00	13,872.00	5,814.00	18,360.00	10,710.00
2022年	1,122.00	688.60	4,590.00	3,060.00	7,140.00	4,845.00	17,340.00	9,690.00	22,950.00	17,850.00
2023年5月	1,320.00	810.00	5,400.00	3,600.00	8,400.00	5,700.00	20,400.00	11,400.00	27,000.00	21,000.00

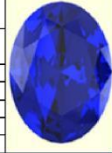

非洲蓝宝石参考价格指南* (美元/克拉)
Africa Sapphire Reference Price Guide* (\$/ct)

标准参照: (1) 浓蓝色 (商贸易色术语: 皇家蓝、矢车菊蓝); (2) 肉眼难见其内外部特征; (3) 切工良好; (4) 椭圆形。
Criteria referenced: (1) Intense Blue (Trade Color Term: Royal Blue, Cornflower Blue); (2) Eye clean; (3) Good cutting; (4) Oval shape.

克拉 Carat	1.00克拉 (美元/克拉) 1.00 ct (\$/ct)		2.00-3.00克拉 (美元/克拉) 2.00-3.00 ct (\$/ct)		5.00克拉 (美元/克拉) 5.00 ct (\$/ct)		10.00克拉 (美元/克拉) 10.00 ct (\$/ct)		20.00克拉 (美元/克拉) 20.00 ct (\$/ct)	
	未经热处理 None	热处理 Heat	未经热处理 None	热处理 Heat	未经热处理 None	热处理 Heat	未经热处理 None	热处理 Heat	未经热处理 None	热处理 Heat
2019年	456.14	222.77	1,697.28	942.48	2,864.16	1,542.24	6,895.20	3,170.16	8,486.40	5,569.20
2020年	701.76	318.24	2,611.20	1,346.40	4,406.40	2,203.20	10,608.00	4,528.80	13,056.00	7,956.00
2021年	877.20	397.80	3,264.00	1,683.00	5,508.00	2,754.00	13,260.00	5,661.00	16,320.00	9,945.00
2022年	1,096.50	663.00	4,080.00	2,805.00	6,885.00	4,590.00	16,575.00	9,435.00	20,400.00	16,575.00
2023年5月	1,290.00	780.00	4,800.00	3,300.00	8,100.00	5,400.00	19,500.00	11,100.00	24,000.00	19,500.00

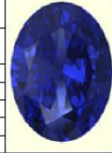

非洲蓝宝石参考价格指南* (美元/克拉)
Africa Sapphire Reference Price Guide* (\$/ct)

标准参照: (1) 蓝色; (2) 肉眼难见其内外部特征; (3) 切工良好; (4) 椭圆形。
Criteria referenced: (1) Blue; (2) Eye clean; (3) Good cutting; (4) Oval shape.

克拉 Carat	1.00克拉 (美元/克拉) 1.00 ct (\$/ct)		2.00-3.00克拉 (美元/克拉) 2.00-3.00 ct (\$/ct)		5.00克拉 (美元/克拉) 5.00 ct (\$/ct)		10.00克拉 (美元/克拉) 10.00 ct (\$/ct)		20.00克拉 (美元/克拉) 20.00 ct (\$/ct)	
	未经热处理 None	热处理 Heat	未经热处理 None	热处理 Heat	未经热处理 None	热处理 Heat	未经热处理 None	热处理 Heat	未经热处理 None	热处理 Heat
2019年	424.32	214.20	1,803.36	856.80	2,652.00	1,456.56	6,683.04	3,064.48	7,425.60	4,284.00
2020年	652.80	306.00	2,774.40	1,224.00	4,080.00	2,080.80	10,281.60	4,406.40	11,424.00	6,120.00
2021年	816.00	382.50	3,468.00	1,530.00	5,100.00	2,601.00	12,852.00	5,508.00	14,280.00	7,650.00
2022年	1,020.00	637.50	4,335.00	2,550.00	6,375.00	4,335.00	16,065.00	9,180.00	17,850.00	12,750.00
2023年5月	1,200.00	750.00	5,100.00	3,000.00	7,500.00	5,100.00	18,900.00	10,800.00	21,000.00	15,000.00



非洲蓝宝石参考价格指南* (美元/克拉)
Africa Sapphire Reference Price Guide* (\$/ct)

标准参照: (1) 淡蓝色; (2) 肉眼难见其内外部特征; (3) 切工良好; (4) 椭圆形。
Criteria referenced: (1) Light Blue; (2) Eye clean; (3) Good cutting; (4) Oval shape.

克拉 Carat	1.00克拉 (美元/克拉) 1.00 ct (\$/ct)		2.00-3.00克拉 (美元/克拉) 2.00-3.00 ct (\$/ct)		5.00克拉 (美元/克拉) 5.00 ct (\$/ct)		10.00克拉 (美元/克拉) 10.00 ct (\$/ct)		20.00克拉 (美元/克拉) 20.00 ct (\$/ct)	
	未经热处理 None	热处理 Heat	未经热处理 None	热处理 Heat	未经热处理 None	热处理 Heat	未经热处理 None	热处理 Heat	未经热处理 None	热处理 Heat
2019年	403.10	171.36	1,379.04	771.12	2,333.76	1,370.88	6,364.80	2,996.80	6,364.80	3,427.20
2020年	620.16	244.80	2,121.60	1,101.60	3,590.40	1,958.40	9,792.00	4,284.00	9,792.00	4,896.00
2021年	775.20	306.00	2,652.00	1,377.00	4,488.00	2,448.00	12,240.00	5,355.00	12,240.00	6,120.00
2022年	969.00	510.00	3,315.00	2,295.00	5,610.00	4,080.00	15,300.00	8,825.00	15,300.00	10,200.00
2023年5月	1,140.00	600.00	3,900.00	2,700.00	6,600.00	4,800.00	18,000.00	10,500.00	18,000.00	12,000.00



蓝宝石参考价格指南* 第二部分

AFRICA REFERENCE PRICE GUIDE* PART TWO

1.00-20.00克拉·产地非洲·美元 人民币 泰铢·2023年上半年刊
1.00-20.00 CT.: AFRICA: USD RMB THB: 2023 1H ISSUE

- *
1. 本《指南》的计算基于2023年5月30日的美元 (\$)、人民币 (¥) 和泰铢 (฿) 的汇率。
 2. 本《指南》适用于原产于非洲的未镶嵌蓝宝石原石，其切工良好，内部和外部特征不易用肉眼观察到。
 3. 颜色分级标准遵循中国国家标准 GB/T 32862《蓝宝石分级》。
1. The Guide is calculated based on the exchange rates of May 30, 2023, for USD (\$), CNY (¥), and THB (฿).
2. The Guide is applicable to unmounted oval-shaped sapphires originating from Africa with a good cut, where internal and external features are not easily visible to the naked eye.
3. The color grading standard follows the Chinese national standard GB/T 32862 "Sapphire Grading".

非洲蓝宝石参考价格指南* (人民币/克拉)										
Africa Sapphire Reference Price Guide* (¥/ct)										
标准参照: (1) 深蓝色; (2) 肉眼难见其内外部特征; (3) 切工良好; (4) 椭圆形。 Criteria referenced: (1) Deep Blue; (2) Eye clean; (3) Good cutting; (4) Oval shape.										
克拉 Carat	1.00克拉 (人民币/克拉) 1.00 ct (¥/ct)		2.00-3.00克拉 (人民币/克拉) 2.00-3.00 ct (¥/ct)		5.00克拉 (人民币/克拉) 5.00 ct (¥/ct)		10.00克拉 (人民币/克拉) 10.00 ct (¥/ct)		20.00克拉 (人民币/克拉) 20.00 ct (¥/ct)	
处理 Treatment	未经热处理 None	热处理 Heat	未经热处理 None	热处理 Heat	未经热处理 None	热处理 Heat	未经热处理 None	热处理 Heat	未经热处理 None	热处理 Heat
2019年	3,346.29	1,681.73	13,385.17	7,808.02	22,308.62	12,012.34	52,053.46	24,024.67	74,362.08	48,049.34
2020年	5,148.14	2,402.47	20,592.58	11,154.31	34,320.96	17,160.48	80,082.24	34,320.96	114,403.20	68,641.92
2021年	6,435.18	3,003.08	25,740.72	13,942.89	42,901.20	21,450.60	100,102.80	42,901.20	143,004.00	85,002.40
2022年	8,043.98	5,005.14	32,175.90	23,238.15	53,626.50	35,751.00	125,128.50	71,502.00	178,755.00	143,004.00
2023年5月	9,463.50	5,888.40	37,854.00	27,339.00	63,090.00	42,060.00	147,210.00	84,120.00	210,300.00	168,240.00

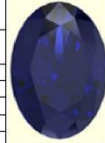

非洲蓝宝石参考价格指南* (人民币/克拉)										
Africa Sapphire Reference Price Guide* (¥/ct)										
标准参照: (1) 艳蓝色 (商贸颜色术语: 皇家蓝、矢车菊蓝); (2) 肉眼难见其内外部特征; (3) 切工良好; (4) 椭圆形。 Criteria referenced: (1) Vivid Blue (Trade Color Term: Royal Blue, Cornflower Blue); (2) Eye clean; (3) Good cutting; (4) Oval shape.										
克拉 Carat	1.00克拉 (人民币/克拉) 1.00 ct (¥/ct)		2.00-3.00克拉 (人民币/克拉) 2.00-3.00 ct (¥/ct)		5.00克拉 (人民币/克拉) 5.00 ct (¥/ct)		10.00克拉 (人民币/克拉) 10.00 ct (¥/ct)		20.00克拉 (人民币/克拉) 20.00 ct (¥/ct)	
处理 Treatment	未经热处理 None	热处理 Heat	未经热处理 None	热处理 Heat	未经热处理 None	热处理 Heat	未经热处理 None	热处理 Heat	未经热处理 None	热处理 Heat
2019年	3,271.93	1,621.67	13,385.17	7,207.40	20,821.38	11,411.72	50,566.21	22,823.44	66,925.87	42,043.18
2020年	5,033.74	2,316.66	20,592.58	10,296.29	32,032.90	16,302.46	77,794.18	32,604.91	102,962.88	60,061.68
2021年	6,292.18	2,895.93	25,740.72	12,870.36	40,041.12	20,378.07	97,242.72	40,766.14	128,703.60	75,077.10
2022年	7,865.22	4,826.39	32,175.90	21,450.60	50,051.40	33,963.45	121,553.40	67,826.90	160,879.50	125,128.50
2023年5月	9,253.20	5,678.10	37,854.00	25,236.00	58,884.00	39,957.00	143,004.00	79,914.00	189,270.00	147,210.00

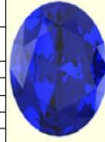

非洲蓝宝石参考价格指南* (人民币/克拉)										
Africa Sapphire Reference Price Guide* (¥/ct)										
标准参照: (1) 浓蓝色 (商贸颜色术语: 皇家蓝、矢车菊蓝); (2) 肉眼难见其内外部特征; (3) 切工良好; (4) 椭圆形。 Criteria referenced: (1) Intense Blue (Trade Color Term: Royal Blue, Cornflower Blue); (2) Eye clean; (3) Good cutting; (4) Oval shape.										
克拉 Carat	1.00克拉 (人民币/克拉) 1.00 ct (¥/ct)		2.00-3.00克拉 (人民币/克拉) 2.00-3.00 ct (¥/ct)		5.00克拉 (人民币/克拉) 5.00 ct (¥/ct)		10.00克拉 (人民币/克拉) 10.00 ct (¥/ct)		20.00克拉 (人民币/克拉) 20.00 ct (¥/ct)	
处理 Treatment	未经热处理 None	热处理 Heat	未经热处理 None	热处理 Heat	未经热处理 None	热处理 Heat	未经热处理 None	热处理 Heat	未经热处理 None	热处理 Heat
2019年	3,197.57	1,561.60	11,897.93	6,606.78	20,077.76	10,811.10	48,335.35	22,222.82	59,489.66	39,040.09
2020年	4,919.34	2,230.86	18,304.51	9,438.26	30,888.86	15,444.43	74,362.08	31,746.89	91,522.56	55,771.56
2021年	6,149.17	2,788.58	22,890.64	11,797.83	38,611.08	19,305.54	92,962.60	39,683.61	114,403.20	69,714.45
2022年	7,696.47	4,647.63	28,600.80	19,663.05	48,263.85	32,175.90	116,190.75	66,139.35	143,004.00	116,190.75
2023年5月	9,042.90	5,467.80	33,648.00	23,133.00	56,761.00	37,854.00	136,695.00	77,811.00	188,240.00	136,695.00

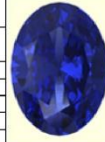

非洲蓝宝石参考价格指南* (人民币/克拉)										
Africa Sapphire Reference Price Guide* (¥/ct)										
标准参照: (1) 蓝色; (2) 肉眼难见其内外部特征; (3) 切工良好; (4) 椭圆形。 Criteria referenced: (1) Blue; (2) Eye clean; (3) Good cutting; (4) Oval shape.										
克拉 Carat	1.00克拉 (人民币/克拉) 1.00 ct (¥/ct)		2.00-3.00克拉 (人民币/克拉) 2.00-3.00 ct (¥/ct)		5.00克拉 (人民币/克拉) 5.00 ct (¥/ct)		10.00克拉 (人民币/克拉) 10.00 ct (¥/ct)		20.00克拉 (人民币/克拉) 20.00 ct (¥/ct)	
处理 Treatment	未经热处理 None	热处理 Heat	未经热处理 None	热处理 Heat	未经热处理 None	热处理 Heat	未经热处理 None	热处理 Heat	未经热处理 None	热处理 Heat
2019年	2,974.48	1,501.54	12,641.55	6,006.17	18,590.52	10,210.49	46,848.11	21,622.20	52,053.46	30,030.84
2020年	4,576.13	2,145.06	19,448.54	8,580.24	28,600.80	14,586.41	72,074.02	30,888.86	80,082.24	42,901.20
2021年	5,720.16	2,681.33	24,310.68	10,725.30	35,751.00	18,233.01	90,092.52	38,611.08	100,102.80	53,626.50
2022年	7,150.20	4,468.88	30,388.35	17,875.50	44,688.75	30,388.35	112,615.65	64,351.80	125,128.50	89,377.50
2023年5月	8,412.00	5,257.50	35,751.00	21,030.00	52,575.00	35,751.00	132,489.00	75,708.00	147,210.00	105,150.00



非洲蓝宝石参考价格指南* (人民币/克拉)										
Africa Sapphire Reference Price Guide* (¥/ct)										
标准参照: (1) 淡蓝色; (2) 肉眼难见其内外部特征; (3) 切工良好; (4) 椭圆形。 Criteria referenced: (1) Light Blue; (2) Eye clean; (3) Good cutting; (4) Oval shape.										
克拉 Carat	1.00克拉 (人民币/克拉) 1.00 ct (¥/ct)		2.00-3.00克拉 (人民币/克拉) 2.00-3.00 ct (¥/ct)		5.00克拉 (人民币/克拉) 5.00 ct (¥/ct)		10.00克拉 (人民币/克拉) 10.00 ct (¥/ct)		20.00克拉 (人民币/克拉) 20.00 ct (¥/ct)	
处理 Treatment	未经热处理 None	热处理 Heat	未经热处理 None	热处理 Heat	未经热处理 None	热处理 Heat	未经热处理 None	热处理 Heat	未经热处理 None	热处理 Heat
2019年	2,825.76	1,201.23	9,667.07	5,405.55	16,359.66	9,609.87	44,617.25	21,021.59	44,617.25	24,024.67
2020年	4,347.32	1,716.05	14,872.42	7,722.22	25,168.70	13,728.36	68,641.92	30,030.84	68,641.92	34,320.96
2021年	5,434.15	2,145.06	18,590.52	9,662.77	31,460.88	17,160.48	85,802.40	37,538.55	85,802.40	42,901.20
2022年	6,792.69	3,575.10	23,238.15	16,067.95	39,326.10	28,600.80	107,253.00	62,564.25	107,253.00	71,502.00
2023年5月	7,991.40	4,206.00	27,339.00	16,927.00	46,266.00	33,648.00	126,180.00	73,605.00	126,180.00	84,120.00

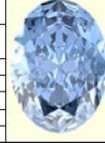

非洲蓝宝石参考价格指南* (泰铢/克拉)
Africa Sapphire Reference Price Guide* (฿/ct)

标准参照: (1) 深蓝色; (2) 肉眼难见其内外特征; (3) 切工良好; (4) 椭圆形。
Criterion referenced: (1) Deep Blue; (2) Eye clean; (3) Good cutting; (4) Oval shape.

克拉 Carat	1.00克拉 (泰铢/克拉) 1.00 ct (฿/ct)		2.00-3.00克拉 (泰铢/克拉) 2.00-3.00 ct (฿/ct)		5.00克拉 (泰铢/克拉) 5.00 ct (฿/ct)		10.00克拉 (泰铢/克拉) 10.00 ct (฿/ct)		20.00克拉 (泰铢/克拉) 20.00 ct (฿/ct)	
	未经热处理 None	热处理 Heat	未经热处理 None	热处理 Heat	未经热处理 None	热处理 Heat	未经热处理 None	热处理 Heat	未经热处理 None	热处理 Heat
2019年	16,483.24	8,283.89	65,932.96	38,460.90	109,888.27	59,170.61	256,405.97	118,341.22	366,294.24	236,682.43
2020年	26,358.83	11,834.12	101,435.33	54,944.14	169,058.88	84,529.44	394,470.72	169,058.88	563,529.60	338,117.76
2021年	31,698.54	14,792.65	126,794.16	68,680.17	211,323.60	105,661.80	493,088.40	211,323.60	704,412.00	422,647.20
2022年	39,623.15	24,654.42	158,492.70	114,466.95	284,154.50	176,103.00	616,360.50	352,206.00	880,515.00	704,412.00
2023年5月	46,615.50	29,005.20	186,462.00	134,667.00	310,770.00	207,180.00	725,130.00	414,360.00	1,035,900.00	828,720.00



非洲蓝宝石参考价格指南* (泰铢/克拉)
Africa Sapphire Reference Price Guide* (฿/ct)

标准参照: (1) 艳蓝色 (商贸颜色术语: 皇家蓝、矢车菊蓝); (2) 肉眼难见其内外特征; (3) 切工良好; (4) 椭圆形。
Criterion referenced: (1) Vivid Blue (Trade Color Term: Royal Blue, Cornflower Blue); (2) Eye clean; (3) Good cutting; (4) Oval shape.

克拉 Carat	1.00克拉 (泰铢/克拉) 1.00 ct (฿/ct)		2.00-3.00克拉 (泰铢/克拉) 2.00-3.00 ct (฿/ct)		5.00克拉 (泰铢/克拉) 5.00 ct (฿/ct)		10.00克拉 (泰铢/克拉) 10.00 ct (฿/ct)		20.00克拉 (泰铢/克拉) 20.00 ct (฿/ct)	
	未经热处理 None	热处理 Heat	未经热处理 None	热处理 Heat	未经热处理 None	热处理 Heat	未经热处理 None	热处理 Heat	未经热处理 None	热处理 Heat
2019年	16,116.95	7,988.03	65,932.96	35,502.36	102,562.39	56,212.08	249,080.08	112,424.16	329,664.82	207,097.13
2020年	24,795.30	11,411.47	101,435.33	50,717.66	157,788.29	80,302.97	383,200.13	160,605.94	507,176.64	295,853.04
2021年	30,994.13	14,264.34	126,794.16	63,397.08	197,235.36	100,378.71	479,000.16	200,757.42	633,970.80	369,816.30
2022年	38,742.66	23,773.91	158,492.70	105,661.80	246,544.20	167,297.85	598,750.20	334,595.70	792,463.50	616,360.50
2023年5月	46,579.80	27,969.30	186,462.00	124,308.00	290,052.00	196,821.00	704,412.00	393,642.00	932,310.00	725,130.00



非洲蓝宝石参考价格指南* (泰铢/克拉)
Africa Sapphire Reference Price Guide* (฿/ct)

标准参照: (1) 浓蓝色 (商贸颜色术语: 皇家蓝、矢车菊蓝); (2) 肉眼难见其内外特征; (3) 切工良好; (4) 椭圆形。
Criterion referenced: (1) Intense Blue (Trade Color Term: Royal Blue, Cornflower Blue); (2) Eye clean; (3) Good cutting; (4) Oval shape.

克拉 Carat	1.00克拉 (泰铢/克拉) 1.00 ct (฿/ct)		2.00-3.00克拉 (泰铢/克拉) 2.00-3.00 ct (฿/ct)		5.00克拉 (泰铢/克拉) 5.00 ct (฿/ct)		10.00克拉 (泰铢/克拉) 10.00 ct (฿/ct)		20.00克拉 (泰铢/克拉) 20.00 ct (฿/ct)	
	未经热处理 None	热处理 Heat	未经热处理 None	热处理 Heat	未经热处理 None	热处理 Heat	未经热处理 None	热处理 Heat	未经热处理 None	热处理 Heat
2019年	15,750.65	7,692.18	59,607.08	32,543.83	90,899.44	53,253.55	238,091.26	109,465.62	293,035.39	192,304.48
2020年	24,231.77	10,968.83	90,164.74	46,491.19	152,152.99	78,076.50	366,294.24	158,379.46	460,823.68	274,720.68
2021年	30,289.72	13,736.03	112,705.92	58,113.99	190,191.24	95,095.62	457,867.80	195,474.33	563,529.60	343,400.85
2022年	37,882.15	22,893.39	140,882.40	96,856.65	237,739.05	158,492.70	572,334.75	325,790.55	704,412.00	572,334.75
2023年5月	44,543.70	26,933.40	165,744.00	113,949.00	279,693.00	186,462.00	673,335.00	383,283.00	828,720.00	673,335.00



非洲蓝宝石参考价格指南* (泰铢/克拉)
Africa Sapphire Reference Price Guide* (฿/ct)

标准参照: (1) 蓝色; (2) 肉眼难见其内外特征; (3) 切工良好; (4) 椭圆形。
Criterion referenced: (1) Blue; (2) Eye clean; (3) Good cutting; (4) Oval shape.

克拉 Carat	1.00克拉 (泰铢/克拉) 1.00 ct (฿/ct)		2.00-3.00克拉 (泰铢/克拉) 2.00-3.00 ct (฿/ct)		5.00克拉 (泰铢/克拉) 5.00 ct (฿/ct)		10.00克拉 (泰铢/克拉) 10.00 ct (฿/ct)		20.00克拉 (泰铢/克拉) 20.00 ct (฿/ct)	
	未经热处理 None	热处理 Heat	未经热处理 None	热处理 Heat	未经热处理 None	热处理 Heat	未经热处理 None	热处理 Heat	未经热处理 None	热处理 Heat
2019年	14,651.77	7,396.33	62,270.02	29,585.30	91,573.56	50,295.02	230,765.37	106,807.09	258,405.97	147,926.52
2020年	22,541.18	10,566.18	95,800.03	42,264.72	140,882.40	71,850.02	355,023.65	152,152.99	394,470.72	211,323.60
2021年	28,176.48	13,207.73	119,750.04	52,830.90	176,103.00	89,812.53	443,779.56	190,191.24	493,088.40	264,154.50
2022年	35,220.60	22,012.88	149,687.55	88,051.50	220,128.75	149,687.55	554,724.45	316,985.40	616,360.50	440,257.50
2023年5月	41,436.00	26,897.50	176,103.00	103,590.00	258,975.00	176,103.00	652,617.00	372,924.00	725,130.00	517,950.00



非洲蓝宝石参考价格指南* (泰铢/克拉)
Africa Sapphire Reference Price Guide* (฿/ct)

标准参照: (1) 淡蓝色; (2) 肉眼难见其内外特征; (3) 切工良好; (4) 椭圆形。
Criterion referenced: (1) Light Blue; (2) Eye clean; (3) Good cutting; (4) Oval shape.

克拉 Carat	1.00克拉 (泰铢/克拉) 1.00 ct (฿/ct)		2.00-3.00克拉 (泰铢/克拉) 2.00-3.00 ct (฿/ct)		5.00克拉 (泰铢/克拉) 5.00 ct (฿/ct)		10.00克拉 (泰铢/克拉) 10.00 ct (฿/ct)		20.00克拉 (泰铢/克拉) 20.00 ct (฿/ct)	
	未经热处理 None	热处理 Heat	未经热处理 None	热处理 Heat	未经热处理 None	热处理 Heat	未经热处理 None	热处理 Heat	未经热处理 None	热处理 Heat
2019年	13,919.16	5,917.06	47,618.25	26,626.77	80,584.73	47,336.49	219,776.54	103,548.56	219,776.54	116,341.22
2020年	21,414.12	8,452.94	73,258.85	38,038.25	123,976.51	67,623.55	336,117.76	147,926.52	338,117.76	169,058.88
2021年	26,787.66	10,566.18	91,573.56	47,547.81	154,970.64	84,529.44	422,647.20	184,908.15	422,647.20	211,323.60
2022年	33,459.57	17,610.30	114,466.95	79,246.35	193,713.30	140,882.40	528,309.00	308,180.25	528,309.00	352,206.00
2023年5月	39,364.20	20,718.00	134,667.00	93,231.00	227,898.00	165,744.00	621,540.00	362,565.00	621,540.00	414,360.00

